

CAMINO DE LUNA

TONADA

de

LUIS AGUIRRE PINTO



**Composición oficializada por
la Ilustre Municipalidad de Valdivia**

EDICIONES FESTIVAL SANTIAGO DE CHILE

CAMINO DE LUNA

TONADA

 Allegretto Moderato

Letra y Música de
LUIS AGUIRRE PINTO



mf



De Co-rral voy a Val - di - via mien - tras se duer - me la tar - de _____ por un ca - mi - no de



lu - na _____ voy re - mon - tando las a - guas _____ por un ca - mi - no de pla - ta va mi bar -



ca so - bre el ri - o _____ es la - lu - na que se ba - ña _____



Allegre

en la no-che y en el fri - o

En el ri. o Ca- lle Ca- lle se es- tá ba-

ñan- do la lu - na

se es- tá ba- ñan- do des- nu- da

y es- tá ves- ti- da de es- pu- mas

voy can- tan- do por el ri- o mien- tras la

lu - na se ba - ña

la no- che can- ta con- mi- go y yo can-

1^{er} to con el al - ma

2^o to con el al - ma

De Corral voy a Valdivia
mientras se duerme la tarde.
Por un camino de luna
voy remontando las aguas.

Por un camino de plata
va mi barca sobre el río.
Es la luna que se baña
en la noche. . . y en el frío.

En el río Calle Calle
se está bañando la luna,
se está bañando desnuda
y está vestida de espumas.

Voy cantando por el río
mientras la luna se baña.
La noche canta conmigo
y yo canto con el alma. . .

Vengo de Niebla y Amargos
y he quedado sorprendido.
Porque no he visto nublados
ni de amargura he sabido.

En el agua se dibujan
mil reflejos caprichosos.
Es la luz de las estrellas
que se duermen. . . poco a poco. . .

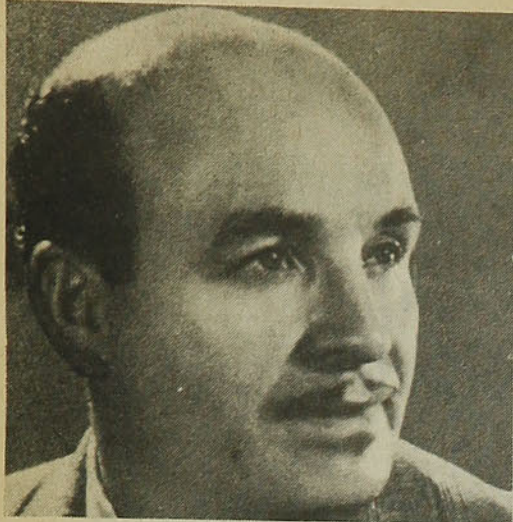

LUIS AGUIRRE PINTO

Nació en Copiapó en 1907, hijo de Conrado Luis, médico, y Elvira. Sus padres acostumbraban tocar románticos dúos de piano y violín en las plácidas veladas de provincia. Vinieron a Santiago, cuando Luis tenía siete años, estudió en los liceos Lastarria y Barros Borgoño. Mientras estudiaba violín, empezó a componer y cuando tenía sólo 17 años, Francisco Canaro estrenó su foxtrot "Lluvia de Besos" que cantó el recordado Charlo.

Espinándose sobre sus 21 años, partió en gira continental con Angela Ferrari, intérprete europea del tango. Luis Aguirre vestía de gaucho al estilo Valentino. En Panamá lo atacó el paludismo que lo tuvo postrado durante meses.

Volvió a Chile donde formó su propia orquesta con la cual grabó, acompañó a los mejores solistas de su época y hasta tocó la música que él compuso para las primeras películas nacionales.

Posteriormente integró la famosa Caravana de la Música Chilena que organizó Pablo Garrido que fue todo un suceso artístico recorriendo el país, llegando posteriormente hasta Buenos Aires. Allí la Caravana se desintegró y Aguirre Pinto pasó a integrar la orquesta de Eugenio Nóbile con la cual vino luego a su país donde se quedó desde entonces.

Ha recibido innumerables premios y distinciones por sus composiciones que son ampliamente conocidas como "Camino de Luna", que le valió la calidad de Ciudadano Honorario de la Ciudad de Valdivia. Recibió también el Caupolicán al mejor autor de Chile (47), Diploma de la I. Municipalidad de Santiago (49). Posteriormente dos medallas por composiciones en los Juegos Municipales y las Espuelas de Plata, entregadas por Radio Minería al más distinguido compositor folklórico.

MAS DE

20.000

GITARRAS

Novoton

CANTAN EN TODO CHILE

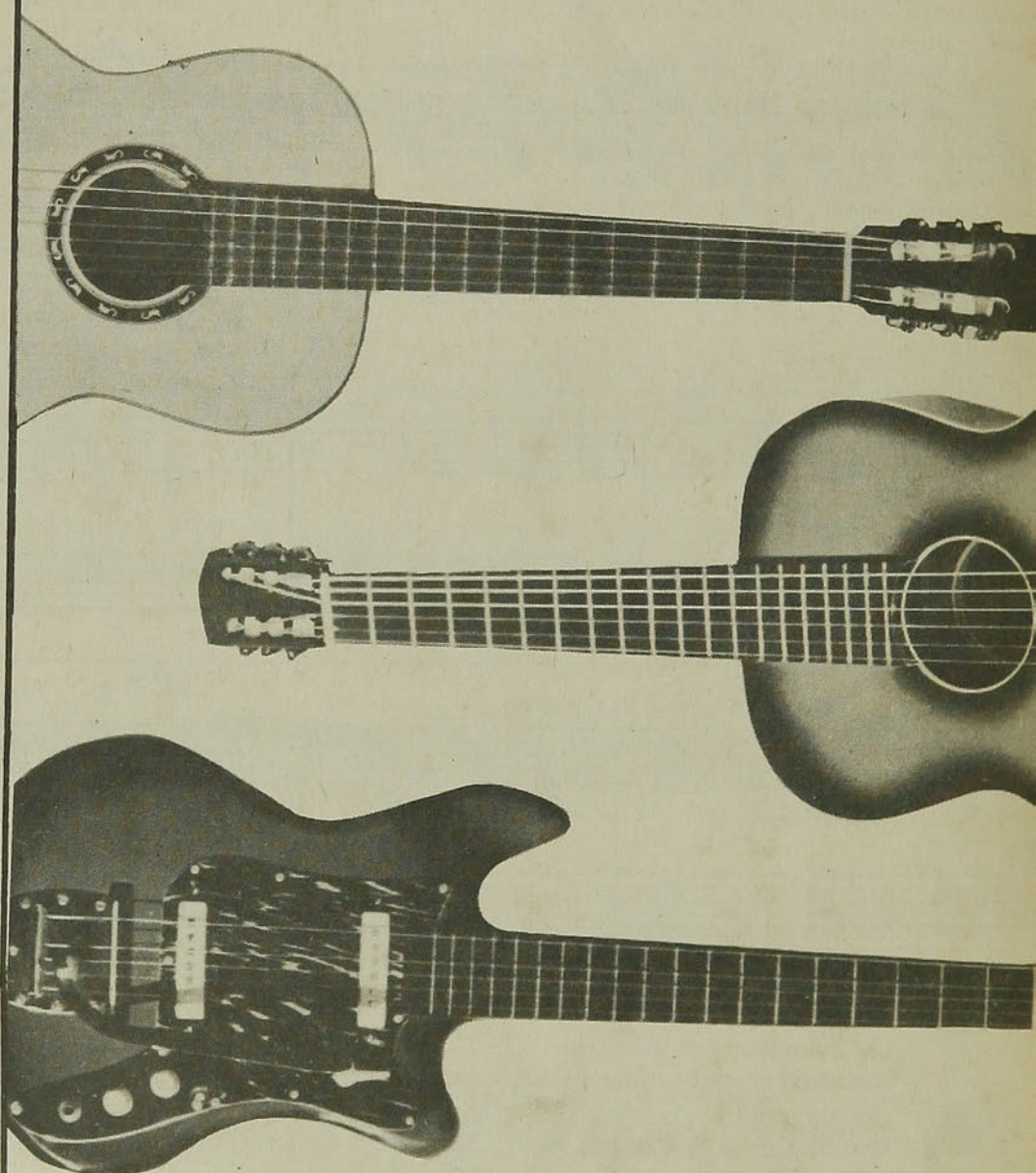

Las guitarras Novoton son hechas en maderas finas, jacarandá, ébano, pino abeto, etc. Distribuidas por las mejores casas del país.

PABLO GALLYAS Y CIA. LTDA.

Carrascal 5150 - Tel. 732073

Casilla 2786 - Santiago.

CUPON GITARRA

NOMBRE

DIRECCION

CARNET