EL ALCAZAR DE LAS PERLAS

Editado en la
Casa Amarilla
Santiago San Diego 128
Valparaiso Condell 268
(Sucursal)
CHILE

ALBUM MUSICAL
PEREZ FREIRE

Inscripcion N° 769

SHIMMY DE
OSMAN PEREZ FREIRE

ES PROPIEDAD DEL AUTOR

Arg

A la señorita Julieta Blanchard.

El Alcázar de las Perlas

(SHIMMY)

Música de **Osmán Pérez Freire.**

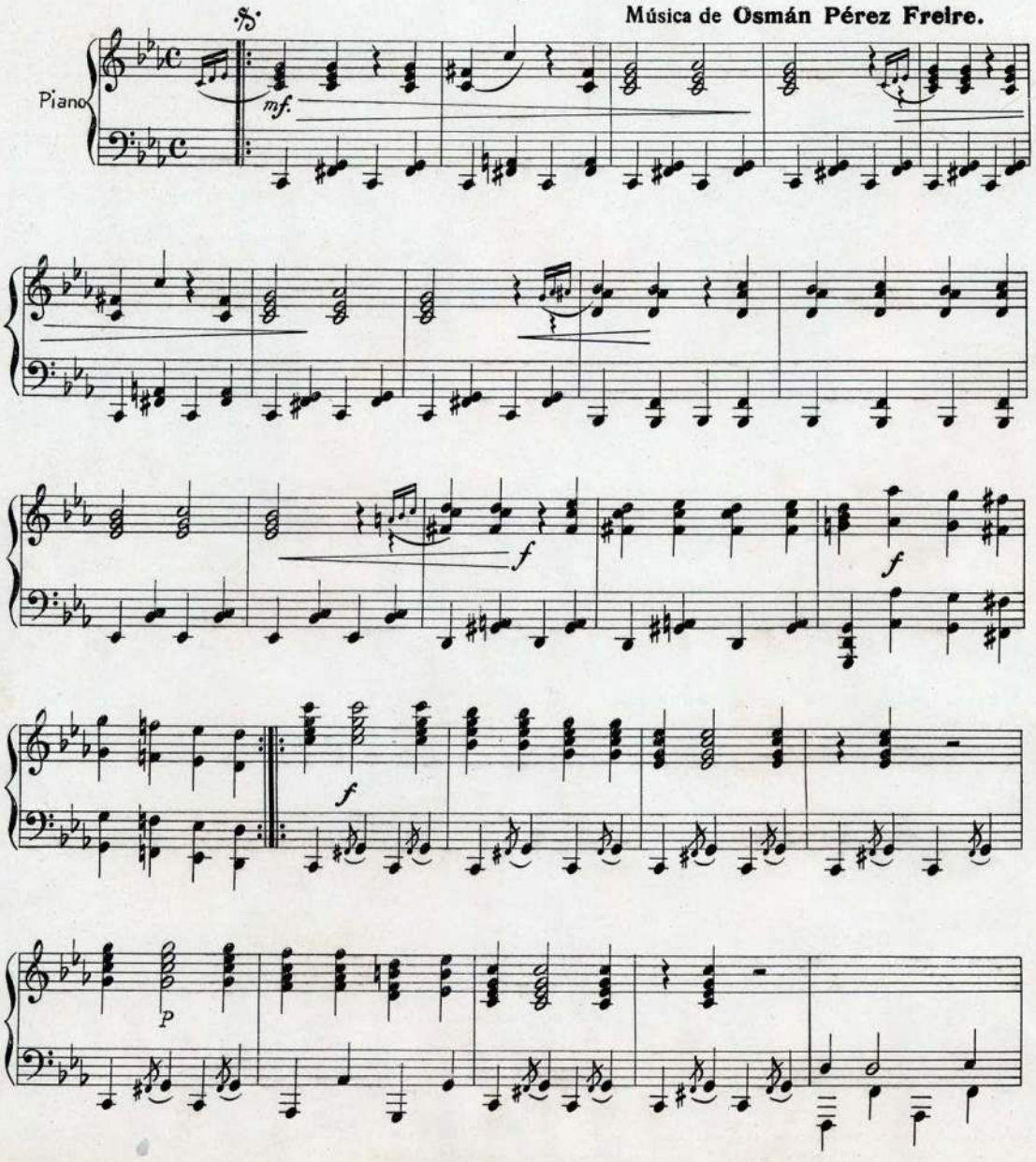

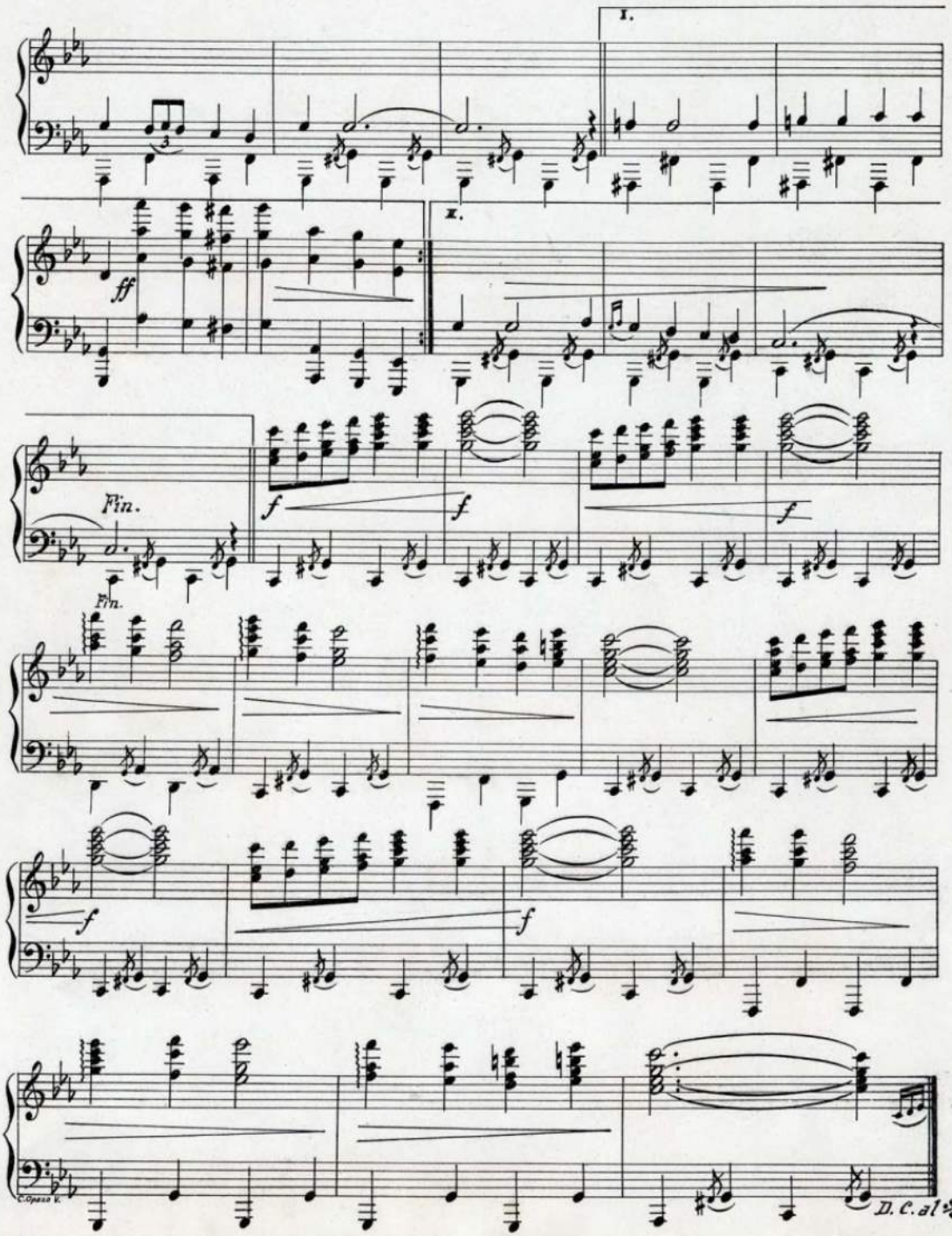
I.
x.
ff
Fin.
f
Fin.
f
f
f
D. C. al Fin.

Ultimas Composiciones del mismo autor:

Confesión
Tanço.

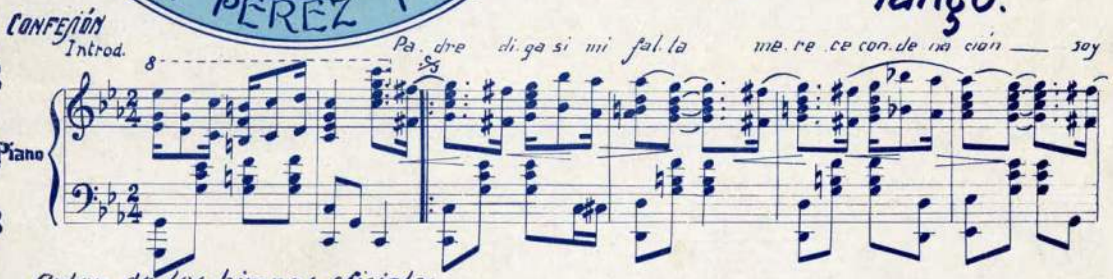

Autor de los himnos oficiales:

"Gloria Victoria"
"Cancion Tacneña"

y de los populares canciones:

Ay - Ay - Ay!
Marinerito
Maldito Tanço
Caballo alazan
Parti
El delantal dela china
Destino de mujer
Beso de muerte
Para siempre se perdió
Olimpiada
etc. etc. ....

Alcázar de las Perlas
Shimmy oriental

Recordando
Tanço

Patron se jué...
Tonada

Bajo un claro de luna
Valse lento

Algarete
Tanço - cancion náutica

Dedicado a la Armada